



Sairaaloiden tuottavuus 2022

Tilastoraportti
40/2024

Terveyden ja
hyvinvoinnin laitos

24.6.2024



Tuottavuuden kehitys yliopistosairaaloissa vuosina 2018–2022, indeksi 2018 = 100

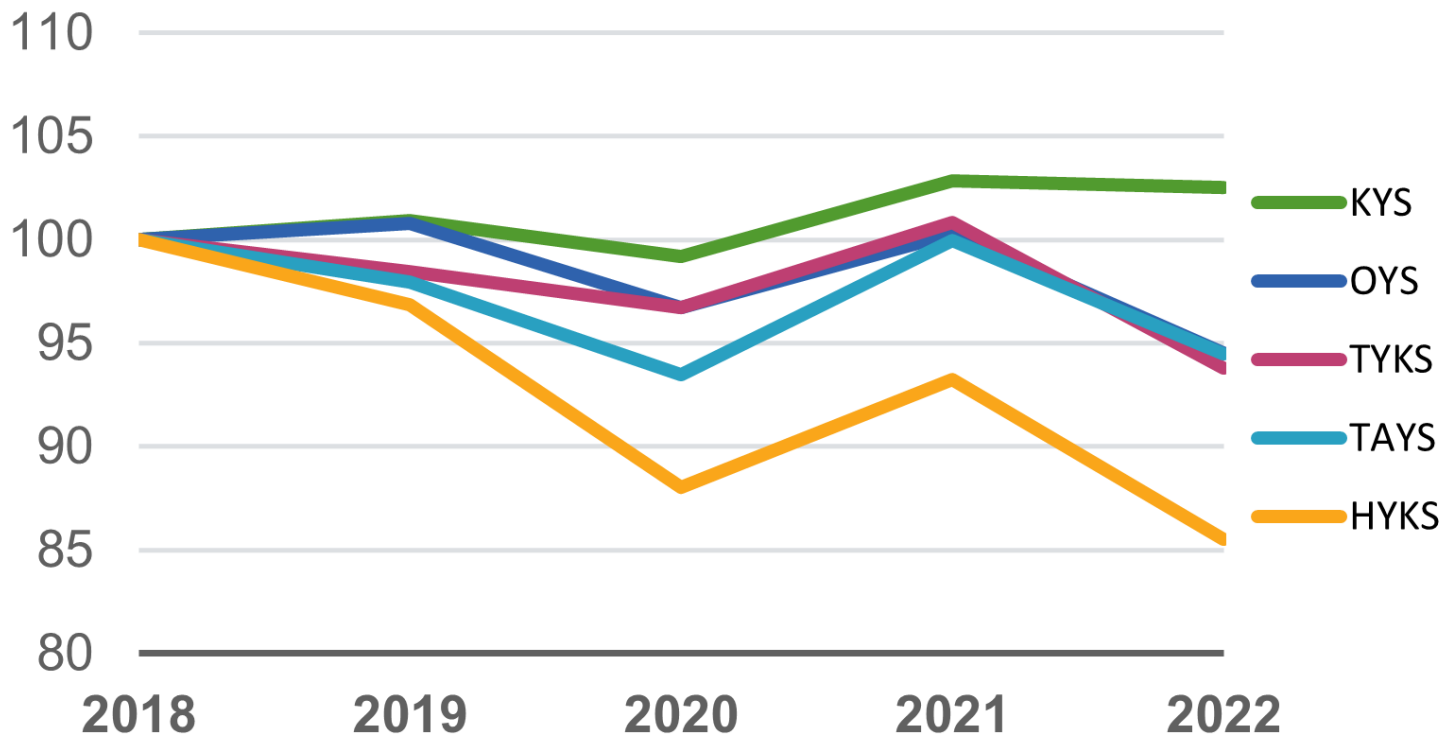

Tuottavuuden kehitys sairaalaryhmissä yhteensä vuosina 2018–2022; indeksi 2018 = 100

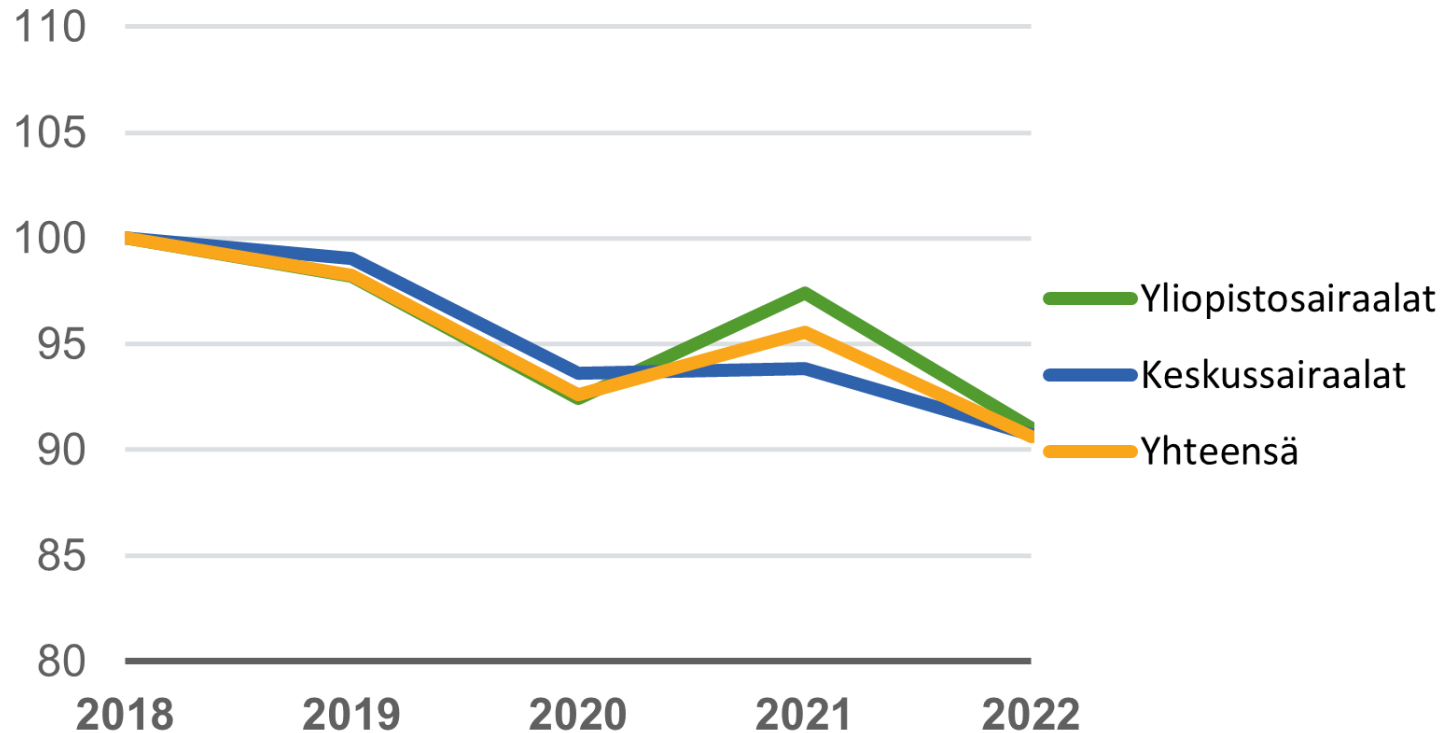

Tuotoksen ja kustannusten kehitys sairaalaryhmissä yhteensä vuosina 2018–2022; indeksi 2018 = 100

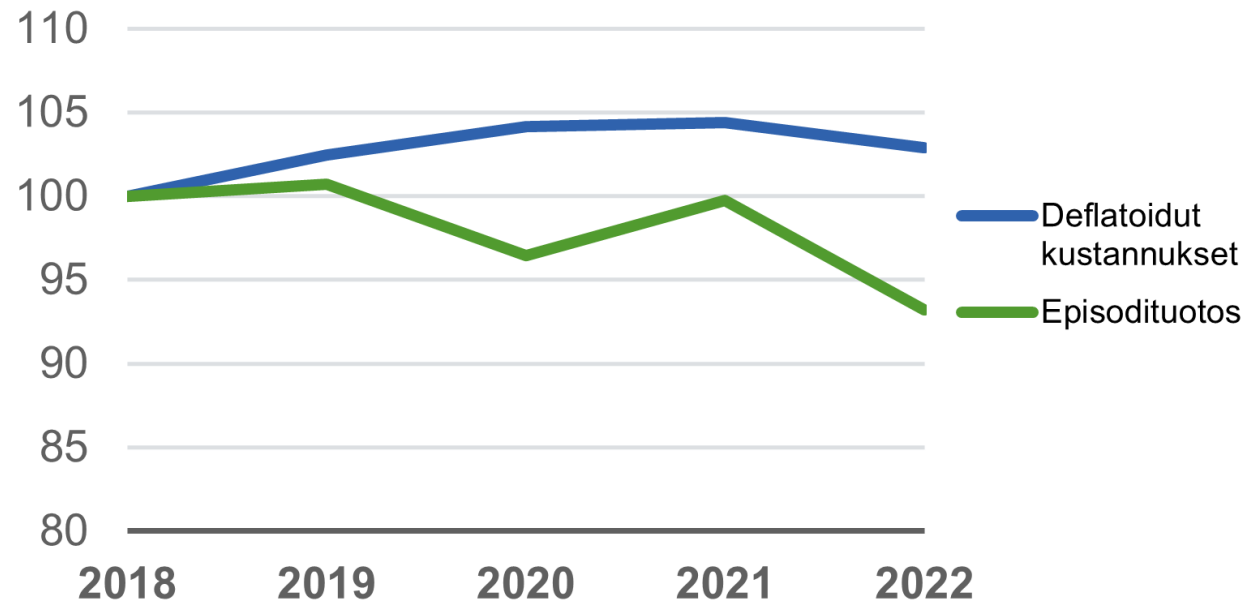

Tuotoksen ja kustannusten kehitys yliopistosairaaloissa vuosina 2018–2022; indeksi 2018 = 100

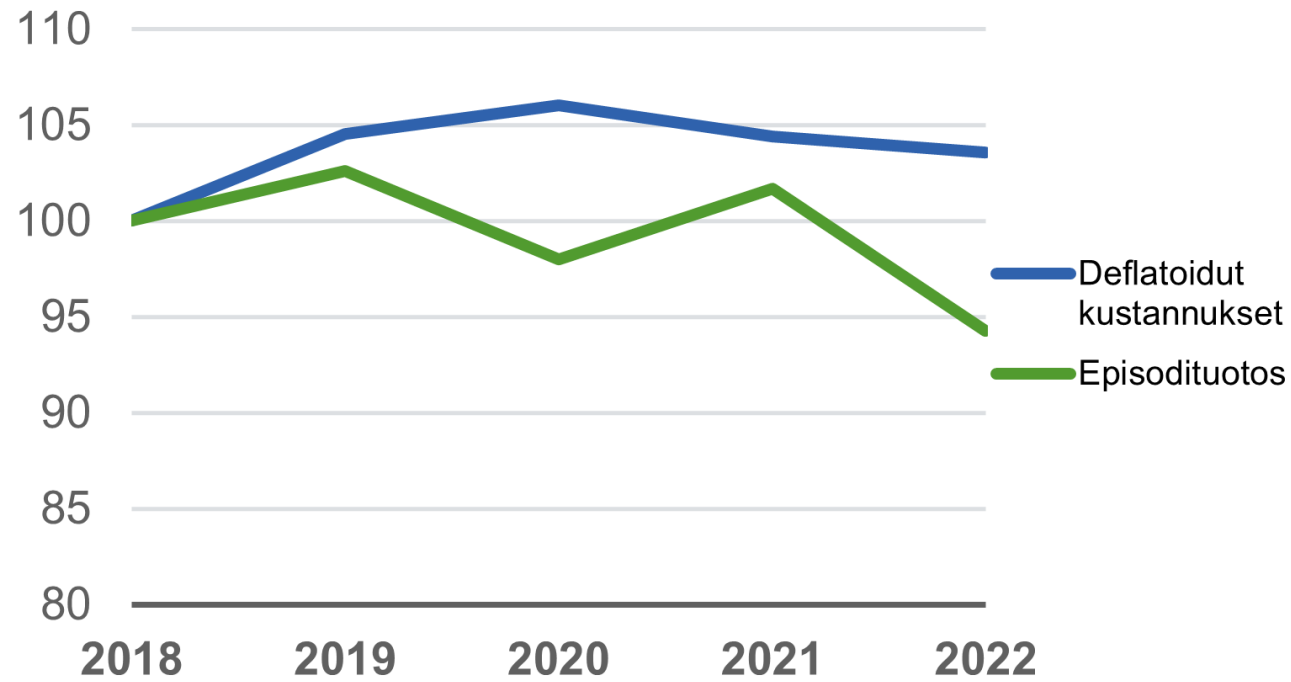

Tuotoksen ja kustannusten kehitys keskussairaaloissa vuosina 2018–2022; indeksi 2018 = 100

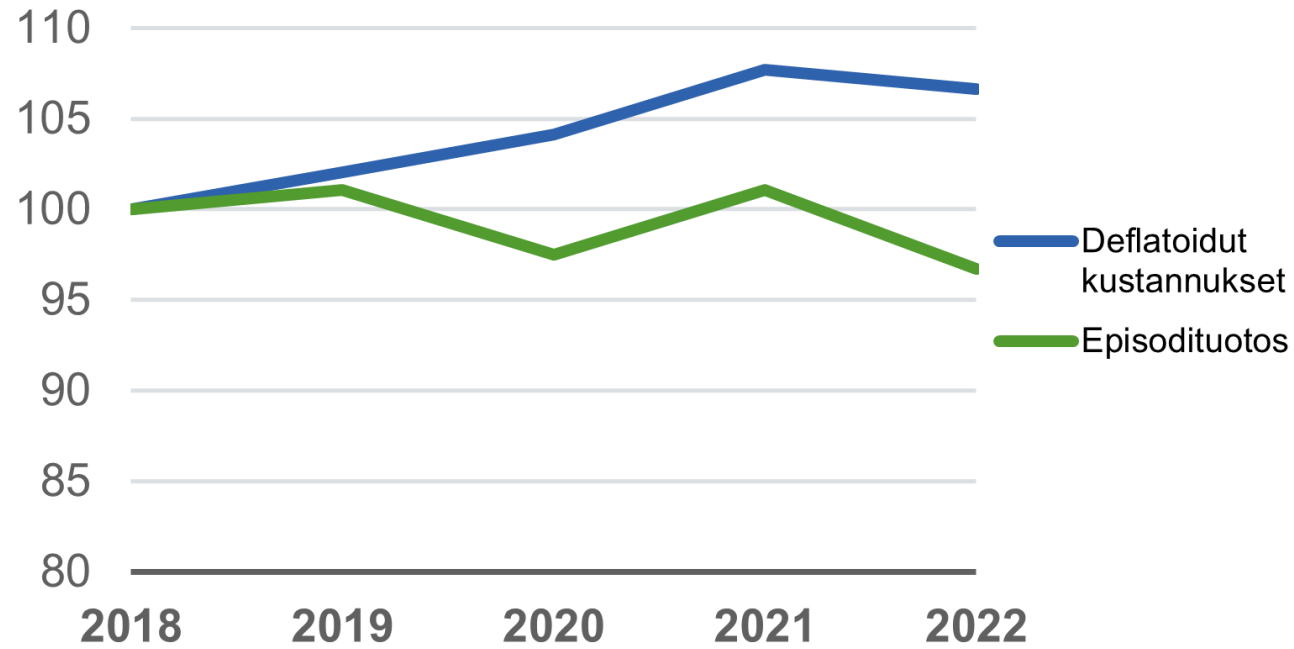

Tuotoksen ja kustannusten kehitys muissa sairaaloissa vuosina 2018–2022; indeksi 2018 = 100

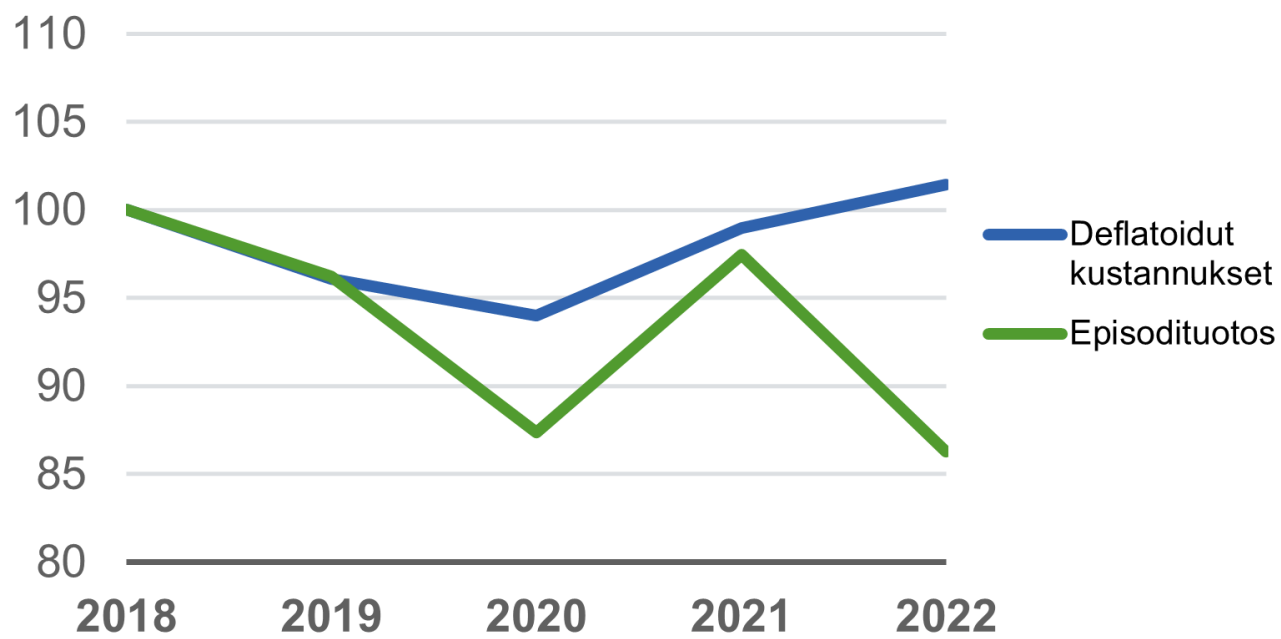

Tuotoksen ja kustannusten kehitys erikoislääkärijohtoisissa terveyskeskussairaaloissa vuosina 2018– 2022; indeksi 2018 = 100

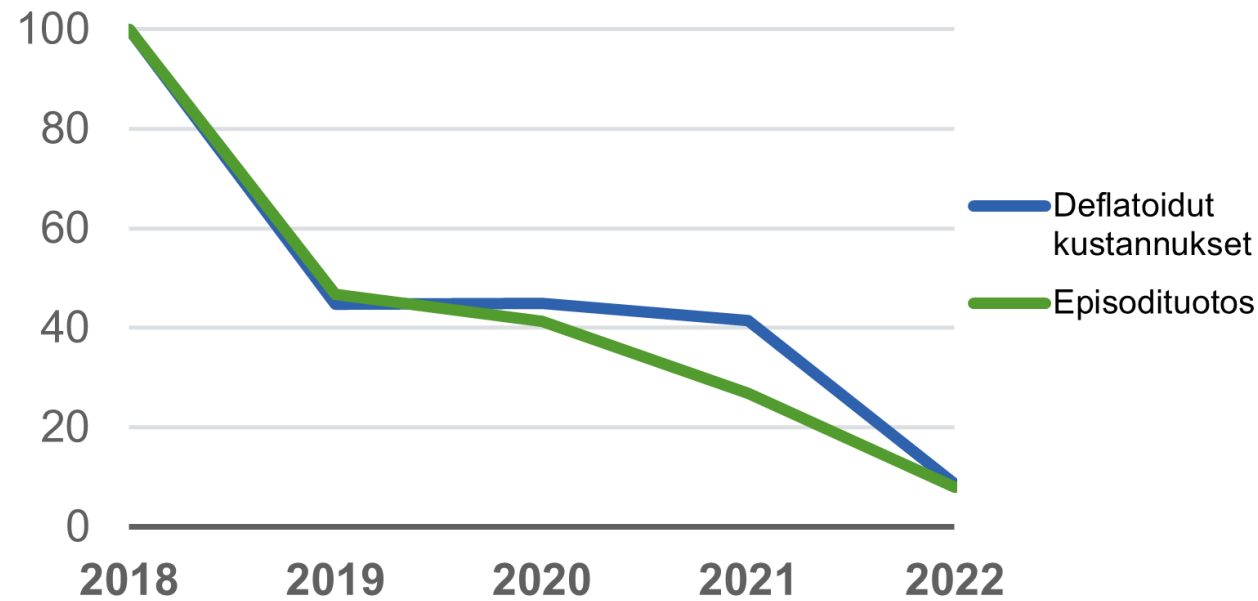

Tuotoksen ja kustannusten kehitys HYKSissä 2018-2022; indeksi 2018=100

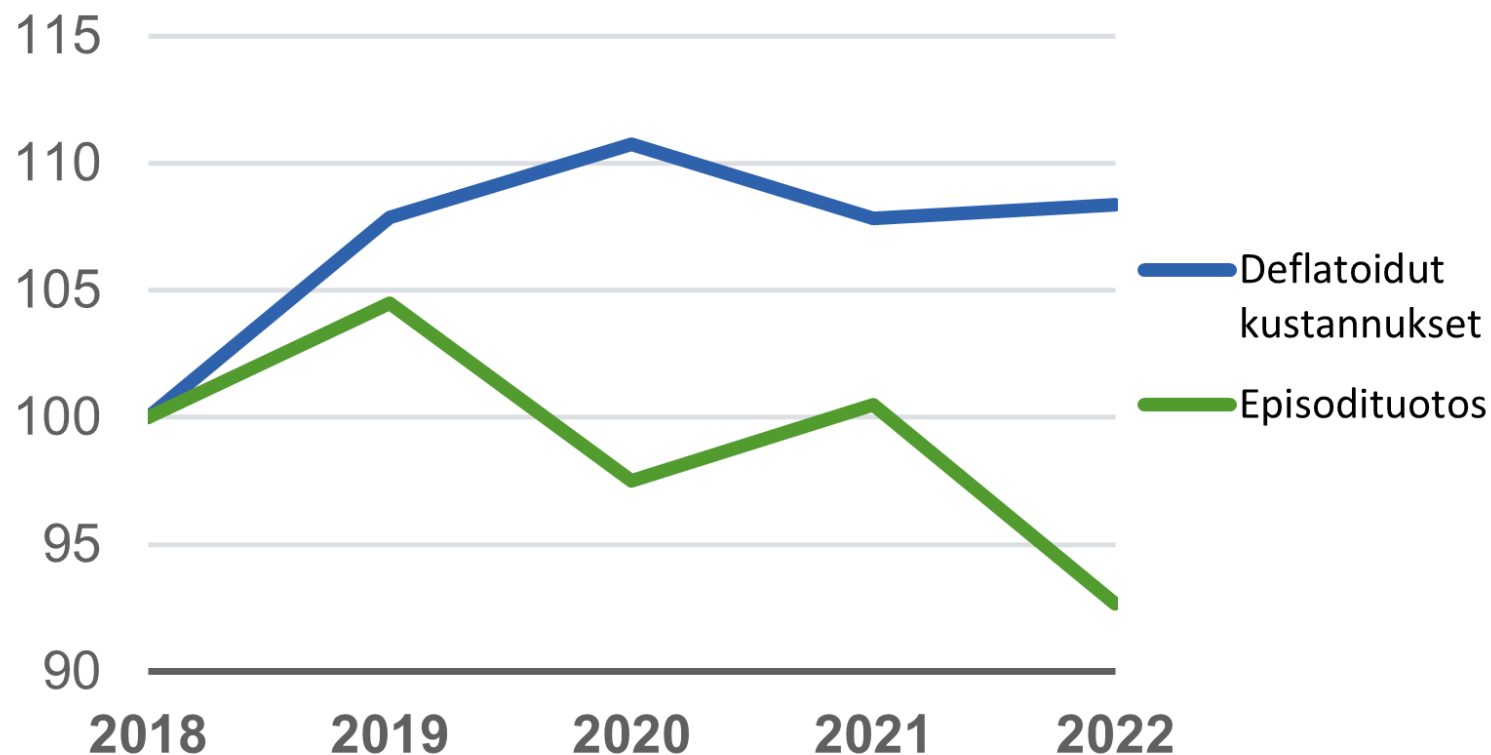

Tuotoksen ja kustannusten kehitys KYSissä 2018-2022; indeksi 2018=100

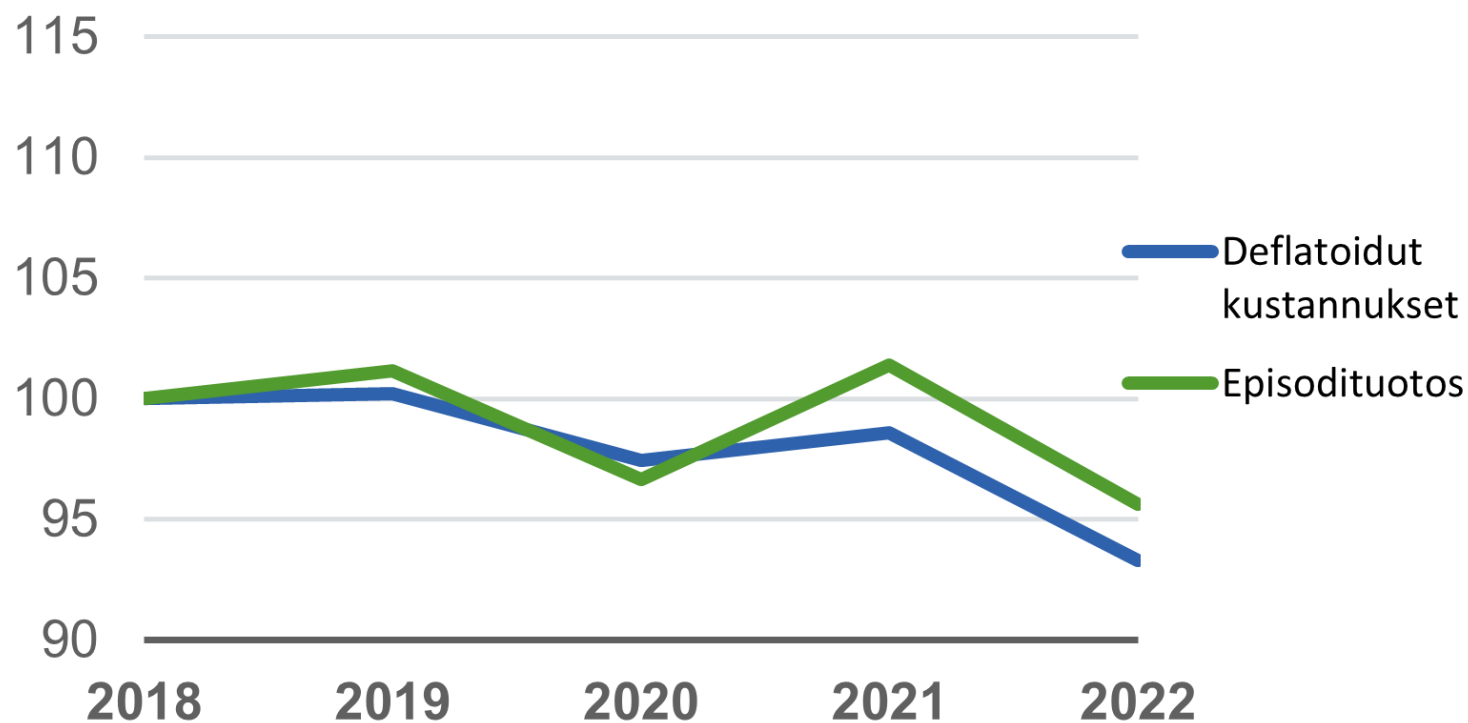

Tuotoksen ja kustannusten kehitys OYSissä 2018-2022; indeksi 2018=100

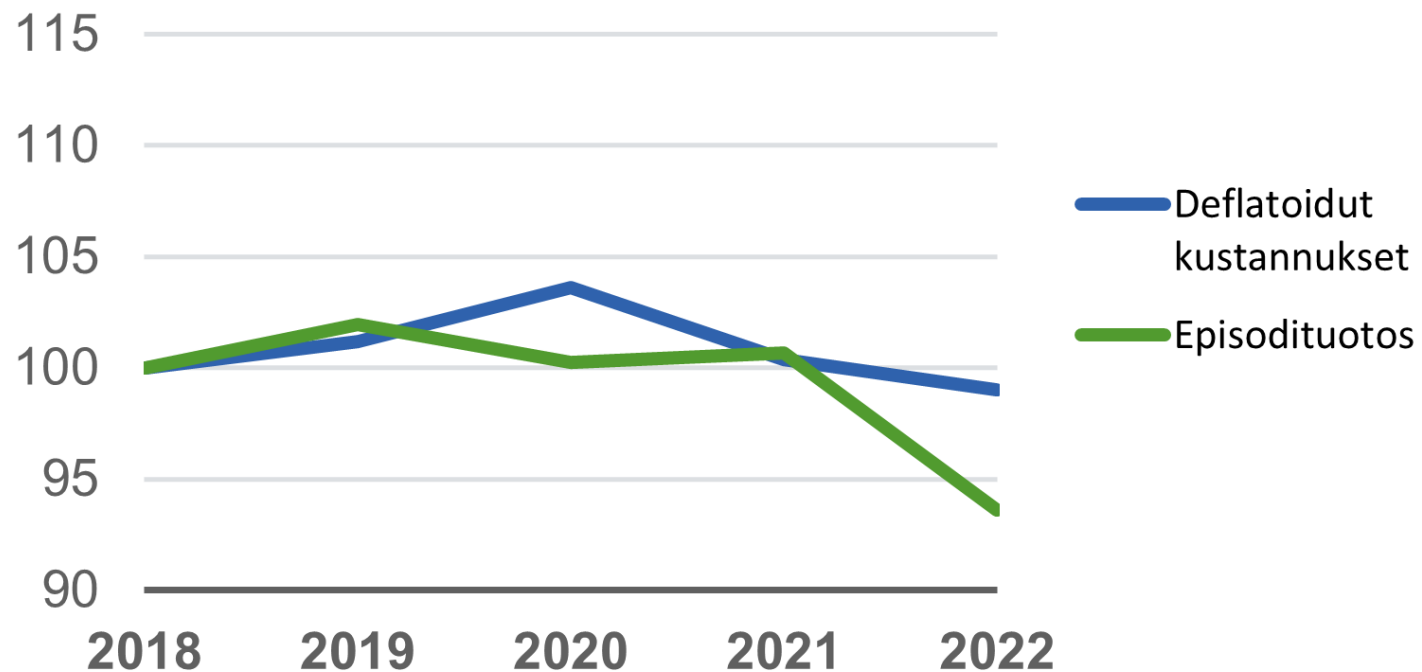

Tuotoksen ja kustannusten kehitys TAYSissä 2018-2022; indeksi 2018=100

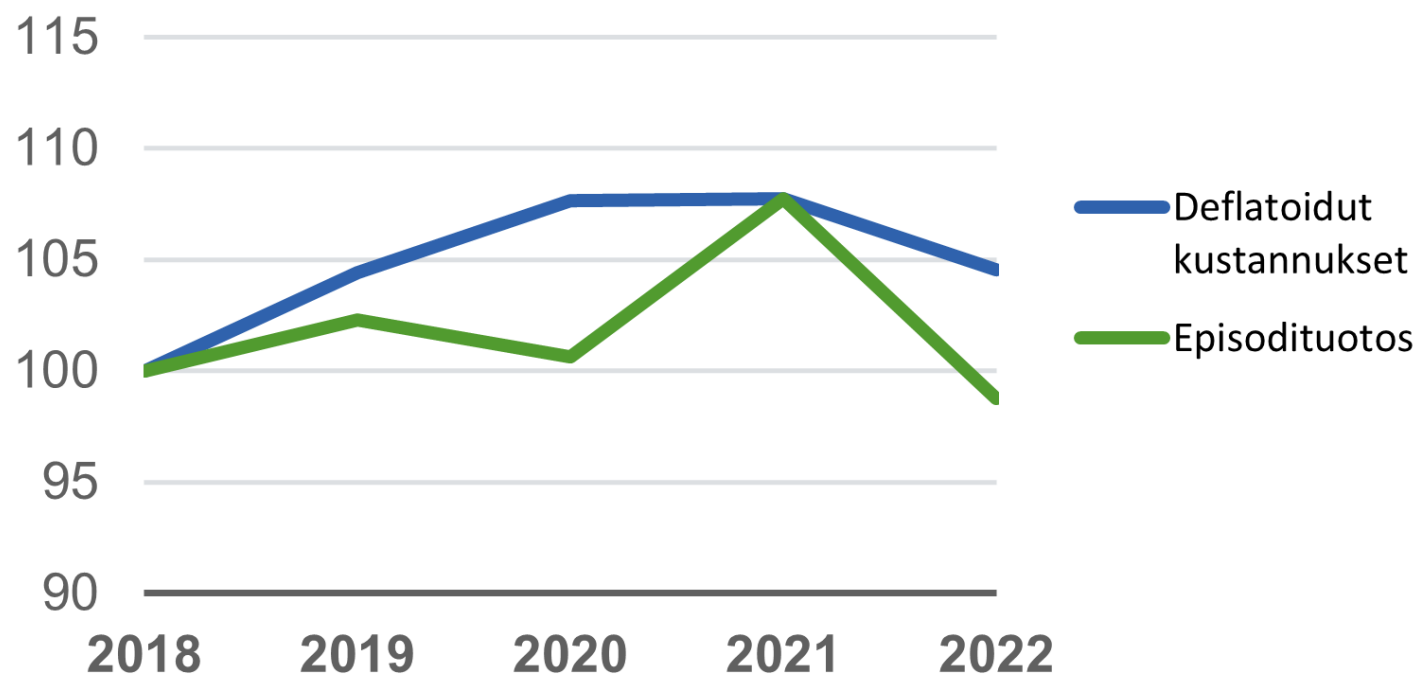

Tuotoksen ja kustannusten kehitys TYKSissä 2018-2022; indeksi 2018=100

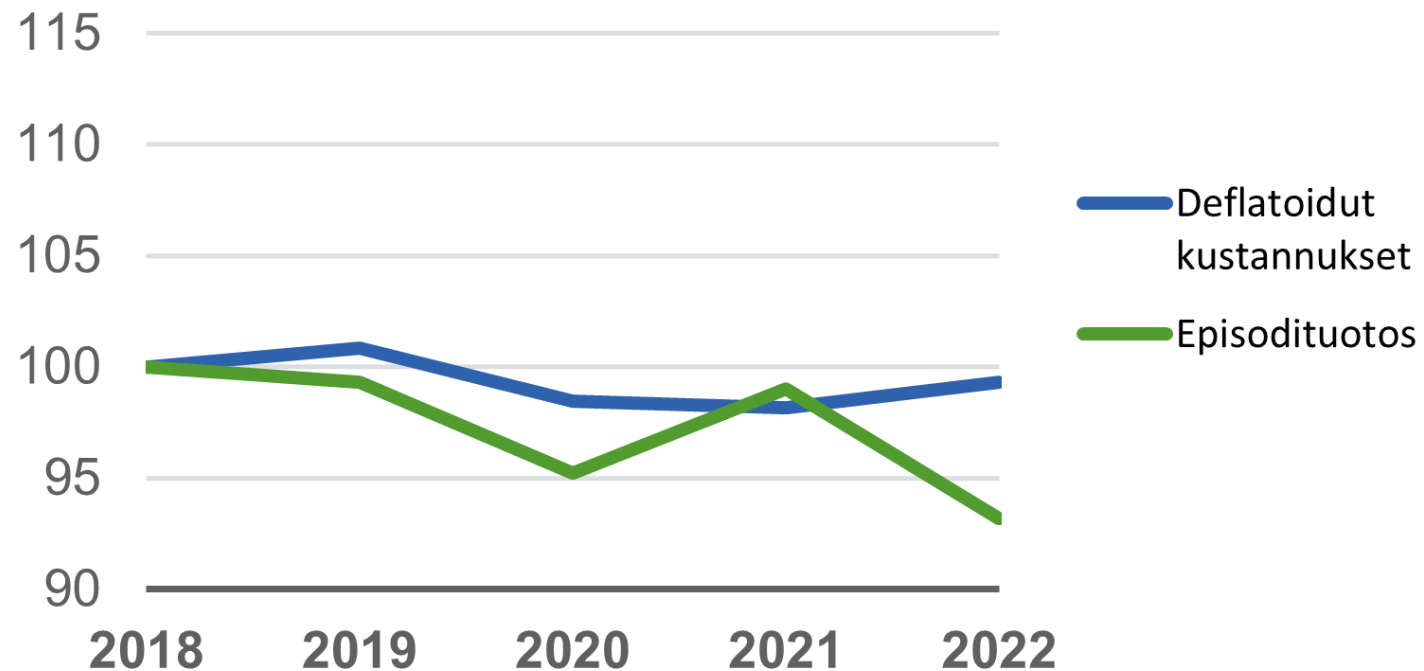

Kustannusten kehitys kiintein hinnoin yliopisto-sairaaloissa vuosina 2018–2022; indeksi 2018 = 100



Yliopistosairaalat	Deflatoidut kustannukset				
	2018	2019	2020	2021	2022
HYKS ¹⁾	100	108	111	108	108
KYS	100	100	97	99	93
OYS ²⁾	100	101	104	100	99
TAYS ³⁾	100	104	108	108	105
TYKS ⁴⁾	100	101	98	98	99
Yhteensä	100	105	106	104	104

¹⁾ Raaseporin sairaala on liitetty vuoden 2018 alusta. Helsingin kaupungin erikoislääkärijohtoisesta terveyskeskussairaalaasta neurologian toiminta on siirretty vuoden 2018 alussa ja erikoissairaanhoidon pääosin sekä Malmin ja Haartmanin sairaaloiden yhteispäivystykset ja päivystyksen 6 kpl tukivuodeosastot vuoden 2019 alusta osaksi HYKSin toimintaa. Hyvinkään, Lohjan ja Porvoon sairaalat ovat liitetty HYKSin aikasarjaan vertailukelpoisuuden parantamiseksi vuonna 2019.

²⁾ Raahan sairaalan leikkaustoiminta siirtyi 1.1.2018 osaksi Pohjois-Pohjanmaan sairaanhoitopiirin toimintaa, joka sisältyy OYSin toimintaan. Oulaskankaan sairaala on liitetty osaksi Oysin aikasarjaa vertailukelpoisuuden parantamiseksi vuonna 2019.

³⁾ Mäntän sairaala on liitetty 1.1.2013, Valkeakosken ja Vammalan sairaalat ovat liitetty 1.1.2017, mutta tilastoraportissa vasta vuonna 2018, ja Tampereen terveyskeskuksen (Hatanpään sairaalan) erikoissairaanhoidon on liitetty 1.1.2018 TAYSiin.

⁴⁾ Raision aluesairaala on liitetty vuonna 2003 sekä Loimaan, Salon ja Vakka-Suomen aluesairaalat ovat liitetty 1.1.2015 osaksi TYKSin toimintaa. Lisäksi tässä raportissa Turunmaan sairaala liitettiin osaksi TYKSin aikasarjaa vuonna 2019 (myös aikasarjat).

Kustannusten kehitys kiintein hinnoin keskussairaaloissa vuosina 2018–2022; indeksi 2018 = 100



24.6.2024

Keskussairaalat	Deflatoidut kustannukset				
	2018	2019	2020	2021	2022
Etelä-Karjalan keskussairaala	100	100	108	101	104
Kainuun keskussairaala	100	105	123	117	113
Kanta-Hämeen keskussairaala	100	99	99	102	105
Keski-Pohjanmaan keskussairaala	100	105	104	108	108
Keski-Suomen keskussairaala	100	102	104	125	118
Kymenlaakson keskussairaala ¹⁾	100	100	109	112	109
Lapin keskussairaala	100	101	101	89	99
Länsi-Pohjan keskussairaala	100	96	94	94	91
Mikkelin keskussairaala	100	105	110	123	117
Pohjois-Karjalan keskussairaala	100	100	103	105	101
Päijät-Hämeen keskussairaala	100	103	105	108	109
Satakunnan keskussairaala ²⁾	100	101	99	102	104
Savonlinnan keskussairaala	100	96	97	103	102
Seinäjoen keskussairaala	100	105	100	104	101
Vaasan keskussairaala ³⁾	100	105	109	111	109
Yhteensä	100	102	104	108	107

¹⁾ Pohjois-Kymen sairaala on liitetty vuoden 2018 alussa osaksi Kymenlaakson keskussairaalaa. Sairaalan Hilmo-tiedot on liitetty keskussairaalan aikasarjatieloihin.

²⁾ Rauman sairaalan toiminta on siirtynyt 1.7.2020 Satakunnan sairaanhoitopiirille. Aikasarjassa suoritteet sisältyvät Satakunnan keskussairaalan tietoihin. Vuoden 2020 osalta kustannukset on sisällytetty vain 1.7.2020 alkaen.

³⁾ Pietarsaaren sairaala on integroitu osaksi Vaasan keskussairaalaa, mikä sisältyy 1.1.2022 alkaen Vaasan sairaanhoitopiirin korvanneeseen Pohjanmaan hyvinvointialueen kuntayhtymään, vuonna 2022.

Kustannusten kehitys kiintein hinnoin muissa sairaaloissa vuosina 2018–2022; indeksi 2018 = 100

Muut sairaalat	Deflatoidut kustannukset				
	2018	2019	2020	2021	2022
Forssan sairaala	100	99	99	105	111
ljalmen sairaala	100	99	101	106	105
Pietarsaaren sairaala ³⁾					
Raahen sairaala ¹⁾	100	84	80	92	103
Varkauden sairaala ²⁾	100	100	93	92	86
Yhteensä	100	96	94	99	101

¹⁾ Raahen sairaalan leikkaustoiminta loppui ja siirtyi Pohjois-Pohjanmaan sairaanhoitopiiriin 1.1.2018.

¹⁾ Varkauden sairaalan kustannustiedot sisältävät myös sairaalan Terveystalolle ulkoistamat erikoissairaanhoidon palvelut.

³⁾ Vuonna 2022 Pietarsaaren sairaalan erikoissairaanhoidon on integroitu osaksi Vaasan keskussairaalaan, mikä sisältyy 1.1.2022 alkaen Vaasan sairaanhoitopiirin korvanneeseen Pohjanmaan hyvinvointialueen kuntayhtymään.

Kustannusten kehitys kiintein hinnoin erikoislääkäri- johtoisissa terveyskeskus- sairaaloissa vuosina 2018–2022; indeksi 2018 = 100

Erikoislääkärijohtoiset tk- sairaalat	Deflatoidut kustannukset				
	2018	2019	2020	2021	2022
Heinolan terveyskeskus	100	126	134	113	121
Helsingin terveyskeskus ¹⁾	100	17	19	19	..
Kuopion terveyskeskus	100	90	80	85	101
Kuusamon terveyskeskus	100	97	98	53	79
Turun terveyskeskus ²⁾	100	104	101	94	..

¹⁾ Helsingin vuoden 2022 erikoislääkärijohtoisen tk-toiminnan tiedot on jätetty pois tuottajatiedoista

²⁾ Turun vuoden 2022 erikoislääkärijohtoisesta tk-toiminnasta ei ole saatu kustannustietoja.



Episodi- tuottavuuden kehitys yliopisto- sairaaloissa vuosina 2018– 2022; indeksi 2018 = 100

Yliopistosairaalat	Episodituottavuus				
	2018	2019	2020	2021	2022
HYKS ¹⁾	100	97	88	93	86
KYS	100	101	99	103	103
OYS ²⁾	100	101	97	100	95
TAYS ³⁾	100	98	93	100	94
TYKS ⁴⁾	100	98	97	101	94
Yhteensä	100	98	92	97	91

¹⁾ Raaseporin sairaala on liitetty vuoden 2018 alusta. Helsingin kaupungin erikoislääkärijohtoisesta terveyskeskussairaalaista neurologian toiminta on siirretty vuoden 2018 alussa ja erikoissairaanhoidon pääosin sekä Malmin ja Haartmanin sairaaloiden yhteispäivystykset ja päivystyksen 6 kpl tukivuodeosastot vuoden 2019 alusta osaksi HYKSin toimintaa. Hyvinkään, Lohjan ja Porvoon sairaalat ovat liitetyt HYKSin aikasarjaan vertailukelpoisuuden parantamiseksi vuonna 2019.

²⁾ Raahan sairaalan leikkaustoiminta siirtyi 1.1.2018 osaksi Pohjois-Pohjanmaan sairaanhoitopiirin toimintaa, joka sisältyy OYSin toimintaan. Oulaskankaan sairaala on liitetty osaksi Oysin aikasarjaa vertailukelpoisuuden parantamiseksi vuonna 2019.

³⁾ Mäntän sairaala on liitetty 1.1.2013, Valkeakosken ja Vammalan sairaalat ovat liitetyt 1.1.2017, mutta tilastoraportissa vasta vuonna 2018, ja Tampereen terveyskeskuksen (Hatanpään sairaalan) erikoissairaanhoidon on liitetty 1.1.2018 TAYSiin.

⁴⁾ Raision aluesairaala on liitetty vuonna 2003 sekä Loimaan, Salon ja Vakka-Suomen aluesairaalat ovat liitetyt 1.1.2015 osaksi TYKSin toimintaa. Lisäksi tässä raportissa Turunmaan sairaala liitettiin osaksi TYKSin aikasarjaa vuonna 2019 (myös aikasarjat).

Episodi- tuottavuuden kehitys keskus- sairaaloissa vuosina 2018– 2022; indeksi 2018 = 100



24.6.2024

Keskussairaalat	Episodituottavuus				
	2018	2019	2020	2021	2022
Etelä-Karjalan keskussairaala	100	107	91	100	96
Kainuun keskussairaala	100	98	76	83	81
Kanta-Hämeen keskussairaala	100	104	98	99	99
Keski-Pohjanmaan keskussairaala	100	102	103	103	99
Keski-Suomen keskussairaala	100	95	90	78	81
Kymenlaakson keskussairaala ¹⁾	100	100	84	85	85
Lapin keskussairaala	100	105	100	120	102
Länsi-Pohjan keskussairaala	100	103	94	99	97
Mikkelin keskussairaala	100	92	86	71	77
Pohjois-Karjalan keskussairaala	100	102	93	91	88
Päijät-Hämeen keskussairaala	100	99	98	103	83
Satakunnan keskussairaala ²⁾	100	101	100	102	97
Savonlinnan keskussairaala	100	106	93	95	97
Seinäjoen keskussairaala	100	99	105	107	109
Vaasan keskussairaala ³⁾	100	85	88	85	84
Yhteensä	100	99	94	94	91

¹⁾ Pohjois-Kymen sairaala on liitetty vuoden 2018 alussa osaksi Kymenlaakson keskussairaalaan. Sairaalan Hilmo-tiedot on liitetty keskussairaalan aikasarjatieloihin.

²⁾ Rauman sairaalan toiminta on siirtynyt 1.7.2020 Satakunnan sairaanhoitopiirille. Aikasarjassa suoritteet sisältyvät Satakunnan keskussairaalan tietoihin. Vuoden 2020 osalta kustannukset on sisällytetty vain 1.7.2020 alkaen.

³⁾ Pietarsaaren sairaala on integroitu osaksi Vaasan keskussairaalaan, mikä sisältyy 1.1.2022 alkaen Vaasan sairaanhoitopiiriin korvanneeseen Pohjanmaan hyvinvointialueen kuntayhtymään, vuonna 2022.

Episodituottavuuden kehitys muissa sairaaloissa vuosina 2018–2022; indeksi 2018 = 100

Muut sairaalat	Episodituottavuus				
	2018	2019	2020	2021	2022
Forssan sairaala	100	108	107	98	89
Iisalmen sairaala	100	95	77	118	82
Pietarsaaren sairaala ³⁾					
Raahen sairaala ¹⁾	100	83	72	72	71
Varkauden sairaala ²⁾	100	106	105	100	95
Yhteensä	100	100	93	98	85

¹⁾ Raahen sairaalan leikkaustoiminta loppui ja siirtyi Pohjois-Pohjanmaan sairaanhoitopiiriin 1.1.2018.

²⁾ Varkauden sairaalan kustannustiedot sisältävät myös sairaalan Terveystalolle ulkoistamat erikoissairaanhoidon palvelut.

³⁾ Vuonna 2022 Pietarsaaren sairaalan erikoissairaanhoito on integroitu osaksi Vaasan keskussairaalaan, mikä sisältyy 1.1.2022 alkaen Vaasan sairaanhoitopiirin korvanneeseen Pohjanmaan hyvinvointialueen kuntayhtymään.

Episodituottavuuden kehitys erikoislääkärijohtoisissa terveyskeskussairaaloissa vuosina 2018– 2022; indeksi 2018 = 100

Erikoislääkärijohtoiset tk-sairaalat	Episodituottavuus				
	2018	2019	2020	2021	2022
Heinolan terveyskeskus	100	113	105	146	147
Helsingin terveyskeskus ¹⁾	100	127	97	38	..
Kuopion terveyskeskus	100	144	171	161	119
Kuusamon terveyskeskus	100	117	110	24	117
Turun terveyskeskus ²⁾	100	98	88	70	..

¹⁾ Helsingin vuoden 2022 erikoislääkärijohtoisen tk-toiminnan tiedot on jätetty pois tuottajatiedoista

²⁾ Turun vuoden 2022 erikoislääkärijohtoisesta tk-toiminnasta ei ole saatu kustannustietoja.



Somaattisen erikoissairaanhoidon tarvevakioidut episodit ja laskennalliset kustannukset asukasta kohti sekä kustannusten ero maan keskiarvoon sairaanhoito- piireittäin vuonna 2022



Sairaanhoidopiirin nimi	Tarvevakioidut episodit / as, indeksi koko maa=100	Tarvevakioidut laskennalliset kustannukset /as, indeksi koko maa=100	Kustannusten poikkeama yhteensä €/as	Käytöstä johtuva kustannusten poikkeama €/as	Tuottavuudesta johtuva kustannusten poikkeama €/as	Väestö
Helsingin ja Uudenmaan shp ¹⁾	87	97	-38,2	-157	119	1 720 270
- HYKS-sairaanhoidoalue	87	95	-58,2	-163	104	1 291 830
- Hyvinkään sairaanhoidoalue	89	99	-6,6	-135	128	197 485
- Lohjan sairaanhoidoalue	86	99	-14,6	-181	166	89 843
- Länsi Uudenmaan sairaanhoidoalue	95	110	121,3	-66	187	40 669
- Porvoon sairaanhoidoalue	88	103	41,1	-151	192	100 444
Etelä-Karjalan shp	131	126	322,5	387	-70	125 730
Etelä-Pohjanmaan shp	106	95	-67,3	73	-141	191 268
Etelä-Savon shp	120	124	309,3	254	55	96 263
Itä-Savon shp	118	113	166,8	229	-62	39 389
Kainuun shp	109	117	208,7	116	93	70 888
Kanta-Hämeen shp	113	104	52,2	168	-115	169 875
Keski-Pohjanmaan shp	109	91	-110,8	118	-229	76 947
Keski-Suomen shp	108	106	79,2	107	-28	253 003
Kymenlaakson shp	104	95	-63,0	49	-112	160 440
Lapin shp	96	96	-49,9	-49	-1	117 715
Länsi-Pohjan shp	106	105	64,3	70	-6	58 430
Pirkanmaan shp	96	94	-74,1	-55	-19	546 934
Pohjois-Karjalan shp	93	84	-197,8	-87	-111	162 911
Pohjois-Pohjanmaan shp	95	95	-60,6	-61	0	413 410
Pohjois-Savon shp	100	102	25,2	-3	29	243 444
Päijät-Hämeen shp	110	100	-4,7	120	-124	208 444
Satakunnan shp	122	100	-1,2	273	-274	213 419
Vaasan shp	101	102	28,2	11	17	169 759
Varsinais-Suomen shp	98	103	36,3	-20	56	487 220
Yhteensä²⁾	100	100	0,0	0	0	5 525 754

¹⁾ HUSin osalta tarkastelu sairaanhoitoalueisiin kuuluvien kuntien osalta.

²⁾ Ahvenanmaa ei ole mukana alueellisissa luvuissa.

Somaattisen erikoissairaanhoidon tarvevakioidut episodit ja laskennalliset kustannukset asukasta kohti

sekä
kustannusten
ero maan
keskiarvoon
hyvinvointi-
alueittain
vuonna 2022

Hyvinvointialueen nimi	Tarvevakioidut episodit / as, indeksi koko maa=100	Tarvevakioidut laskennalliset kustannukset/as, indeksi koko maa=100	Kustannusten poikkeama yhteensä €/as	Käytöstä johtuva kustannusten poikkeama €/as	Tuottavuudesta johtuva kustannusten poikkeama €/as	Väestö
Etelä-Karjalan hyvinvointialue	131	126	322,1	392	-70	125 730
Etelä-Pohjanmaan hyvinvointialue	106	95	-67,7	73	-141	191 268
Etelä-Savon hyvinvointialue	119	121	263,0	246	17	131 070
Helsinki (sosiaali- ja terveydenhuolto, sekä	88	96	-50,4	-150	99	661 243
Itä-Uusimaan hyvinvointialue	89	103	43,6	-139	183	99 023
Kainuun hyvinvointialue	109	116	208,3	115	93	70 888
Kanta-Hämeen hyvinvointialue	113	104	51,9	167	-115	169 875
Keski-Pohjanmaan hyvinvointialue	110	91	-108,5	126	-235	67 860
Keski-Suomen hyvinvointialue	107	105	62,0	93	-31	272 560
Keski-Uusimaan hyvinvointialue	89	99	-7,6	-138	130	202 523
Kymenlaakson hyvinvointialue	104	95	-63,4	49	-112	160 440
Lapin hyvinvointialue	99	99	-11,0	-8	-3	176 145
Länsi-Uusimaan hyvinvointialue	89	100	-4,5	-143	139	482 633
Pirkanmaan hyvinvointialue	96	94	-72,3	-55	-17	530 075
Pohjanmaan hyvinvointialue	101	102	21,9	13	9	176 182
Pohjois-Karjalan hyvinvointialue	93	84	-198,2	-87	-111	162 911
Pohjois-Pohjanmaan hyvinvointialue	95	95	-61,7	-61	-1	416 073
Pohjois-Savon hyvinvointialue	100	102	29,4	1	28	248 026
Päijät-Hämeen hyvinvointialue	110	100	-5,9	120	-126	204 826
Satakunnan hyvinvointialue	122	100	-1,6	272	-274	213 419
Vantaa-Keravan hyvinvointialue	83	90	-120,1	-217	97	278 467
Varsinais-Suomen hyvinvointialue	98	103	36,8	-20	57	484 522
Yhteensä¹⁾	100	100	0,0	0,0	0	5 525 754

¹⁾ Ahvenanmaa ei ole mukana alueellisissa luvuissa.



Somaattisen erikoissairaanhoidon tarvevakioitujen menojen sekä palvelujen käytön ja tuottavuuden poikkeama maan keskiarvosta (euro/asukas) hyvinvointialueittain vuonna 2022

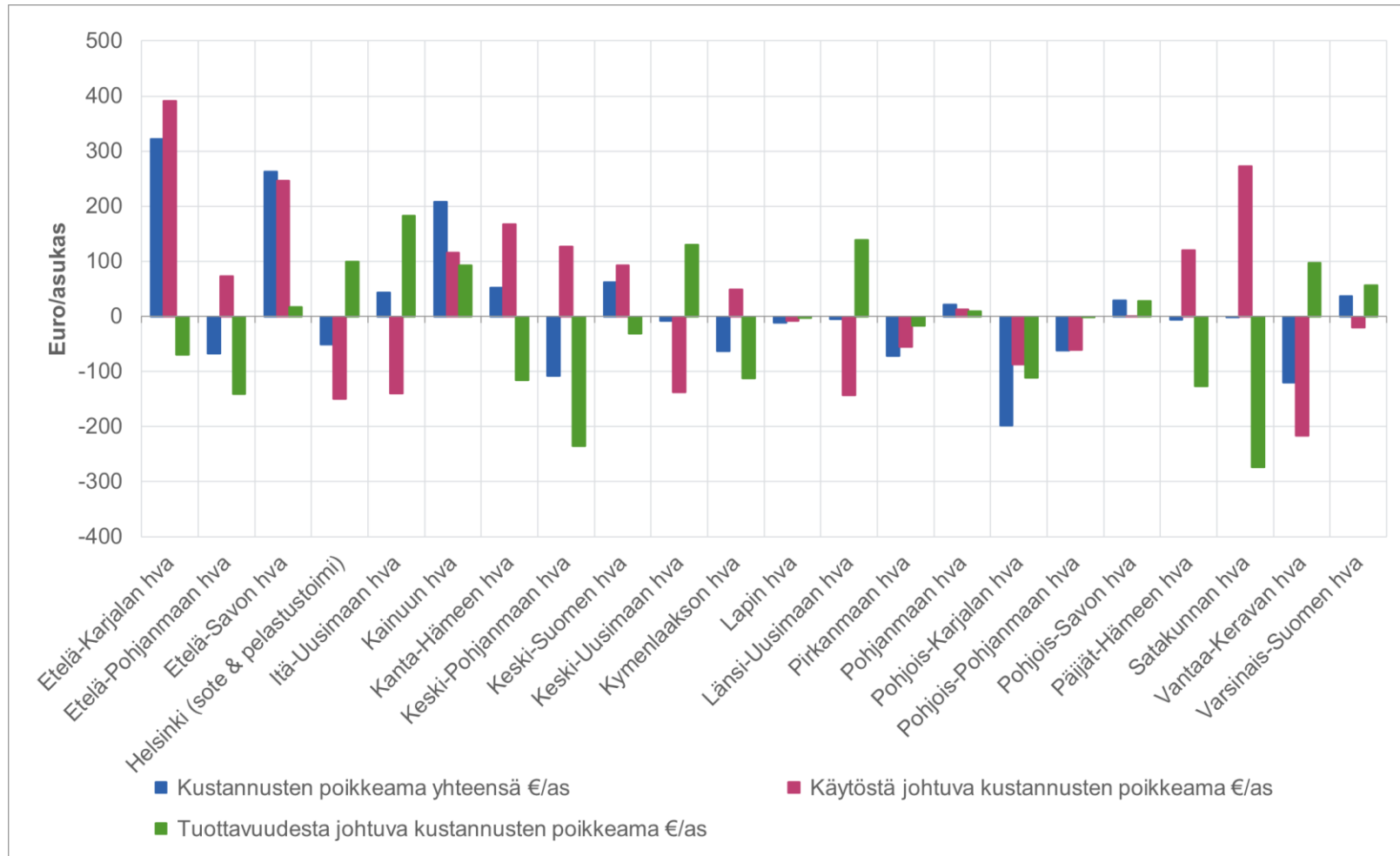

Sairaaloiden tunnuslukuja 2022

Sairaala	Kustannukset euro	Painotetut episodit lkm	Episodit lkm	Painotetut avo- ja laitoshoi- jaksot lkm	Avo- ja laitoshoi- to-jaksot lkm	Avo- ja laitoshoi- to-jaksot/ episodi lkm	Painotetut laitoshoi- jaksot lkm	Laitoshoi- to-jaksot lkm	Painotetut päivä- kirurgiset jaksot lkm	Päivä- kirurgiset jaksot lkm	Painotetut ajan-varaus- käynnit lkm	Ajan-varaus- käynnit lkm	Painotetut päivystys- käynnit lkm	Päivystys- käynnit lkm	Casemix- indeksi yht.	Casemix- indeksi/ vuodeos	Casemix- indeksi/ avohoi-to+päi- ki	Käyntien+pä- iki %/avo- ja laitos-jaksot %	Hp/ hoi- jakso
HYKS ¹⁾	1 890 417 703	1 084 950	986 256	2 550 920	2 410 444	2,44	1 253 782	155 777	110 205	40 175	918 189	1 725 631	268 743	488 861	1,06	8,05	0,58	94	4,7
TAYS ³⁾	739 256 742	493 232	351 761	1 054 961	911 172	2,59	590 208	70 309	29 898	11 462	357 237	686 436	77 617	142 965	1,16	8,39	0,55	92	4,8
TYKS ⁴⁾	628 417 000	388 731	310 011	795 482	695 005	2,24	407 404	48 496	-	-	308 816	493 025	79 263	153 484	1,14	8,40	0,60	93	4,6
OYS ²⁾	514 780 000	340 397	254 518	706 496	622 465	2,45	366 518	41 253	-	-	276 395	462 507	63 583	118 705	1,13	8,88	0,58	93	4,5
KYS	366 269 734	239 255	148 915	543 928	435 365	2,92	284 747	35 265	-	-	203 376	350 580	55 804	49 520	1,25	8,07	0,65	92	4,3
Keski-Suomen ks	286 437 000	193 334	207 557	435 183	536 375	2,58	162 408	23 775	30 478	7 867	204 309	417 615	37 988	87 118	0,81	6,83	0,53	96	3,9
Päijät-Hämeen ks	242 788 000	180 631	193 848	372 270	418 955	2,16	153 326	23 502	17 401	6 769	171 142	318 728	30 402	69 956	0,89	6,52	0,55	94	4,6
Satakunnan ks ⁶⁾	223 517 632	189 687	199 914	424 181	486 352	2,43	162 304	24 952	20 891	6 818	207 873	376 732	33 111	77 850	0,87	6,50	0,57	95	4,1
Seinäjoen ks	216 445 000	166 317	139 217	338 249	305 647	2,20	154 998	20 911	11 275	4 779	151 311	233 154	20 666	46 803	1,11	7,41	0,64	93	4,4
Vaasan ks ⁷⁾	190 594 000	119 542	129 677	268 666	381 813	2,94	125 915	22 450	-	-	119 779	304 631	22 972	54 732	0,70	5,61	0,40	94	4,4
Kymenlaakson ks ⁵⁾	180 459 872	135 096	154 880	265 763	297 774	1,92	105 978	14 197	13 951	4 786	99 197	185 513	46 637	93 278	0,89	7,46	0,56	95	5,2
Pohjois-Karjalan ks	178 028 000	131 721	111 296	278 553	267 503	2,40	139 660	18 656	9 146	3 708	101 945	194 380	27 802	50 759	1,04	7,49	0,56	93	5,2
Etelä-Karjalan ks	174 909 301	122 381	111 248	249 496	243 007	2,18	137 900	20 697	4 083	1 455	86 015	170 680	21 499	50 175	1,03	6,66	0,50	91	4,9
Kanta-Hämeen ks	167 751 000	127 751	120 377	274 115	292 293	2,43	107 053	16 806	17 611	4 765	128 526	225 663	20 925	45 059	0,94	6,37	0,61	94	4,2
Mikkelin ks	132 020 000	86 085	88 825	169 453	183 260	2,06	87 227	14 303	970	294	66 159	129 056	15 098	39 607	0,92	6,10	0,49	92	4,5
Lapin ks	130 357 512	87 466	81 569	186 628	213 163	2,61	97 173	14 232	8 619	5 482	63 750	147 990	17 086	45 459	0,88	6,83	0,45	93	4,5
Keski-Pohjanmaan ks	102 525 280	86 230	89 726	178 418	196 586	2,19	82 480	14 100	6 896	2 024	70 695	135 698	18 347	44 764	0,91	5,85	0,53	93	4,4
Kainuun ks	99 116 000	61 079	78 447	120 078	152 171	1,94	49 319	7 227	-	-	57 623	113 111	13 136	31 833	0,79	6,82	0,49	95	5,2
Länsi-Pohjan ks	74 647 000	50 214	51 034	108 852	125 439	2,46	49 788	7 705	8 069	3 985	40 043	91 067	10 952	22 682	0,87	6,46	0,50	94	4,5
Savonlinnan ks	55 032 000	38 780	45 286	74 335	97 511	2,15	31 951	4 818	4 239	1 704	27 497	63 891	10 647	27 098	0,76	6,63	0,46	95	5,4
Forssan sairaala	16 499 000	12 221	14 491	25 394	48 656	3,36	10 869	2 004	-	-	14 524	46 650	1	2	0,52	5,42	0,31	96	6,6
Varkauden sairaala	11 253 000	8 843	12 670	16 511	34 070	2,69	6 937	1 252	-	-	9 574	32 817	0	1	0,48	5,54	0,29	96	8,8
Iisalmen sairaala	11 111 000	7 916	16 337	16 340	54 792	3,35	4 859	1 019	-	-	11 400	53 469	81	304	0,30	4,77	0,21	98	3,6
Raahen sairaala ⁸⁾	10 360 000	6 285	15 050	11 929	30 367	2,02	0	-	-	-	11 929	30 366	-	-	0,39	-	0,39	100	-
Kuopion terveyskeskus	4 815 000	3 783	9 135	7 284	20 922	2,29	1 741	189	-	-	5 514	20 605	28	128	0,35	9,21	0,27	99	43,5
Kuusamon terveyskeskus	3 724 000	1 730	3 878	2 869	7 209	1,86	479	389	234	715	2 157	6 105	-	-	0,40	1,23	0,35	95	1,2
Heinolan terveyskeskus	1 810 000	2 828	6 048	4 627	8 269	1,37	-	-	828	601	3 799	7 668	-	-	0,56	-	0,56	100	-
Turun terveyskeskus ¹⁰⁾	-	-	-	-	-	-	-	-	-	-	-	-	-	-	-	-	-	-	-
Helsingin terveyskeskus ⁹⁾	-	-	-	-	-	-	-	-	-	-	-	-	-	-	-	-	-	-	-
Pietarsaaren sairaala ⁷⁾	-	-	-	-	-	-	-	-	-	-	-	-	-	-	-	-	-	-	-
Rauman sairaala	-	-	-	-	-	-	-	-	-	-	-	-	-	-	-	-	-	-	-
Yhteensä	6 653 340 776	4 366 485	3 931 971	9 480 983	9 476 585	2,41	4 575 027	604 284	294 794	107 389	3 718 772	7 023 768	892 390	1 741 143	1,00	7,57	0,55	94	4,6



24.6.2024

Yliopistosairaala
Keskussairaala
Muu sairaala
Erikoislääkärijohtoinen tk-sairaala

Ajanvaraus- käyntien määrä (ml. Päiväkirurgia- hoitajaksot) sairaala- ryhmittäin ja sairaaloittain 2018–2022



24.6.2024

Sairaalat sairaalatyypeittäin	2018 lkm	2019 lkm	2020 lkm	2021 lkm	2022 lkm	Muutos 2022/2021 lkm	Muutos 2022/2021 %	Muutos 2022/2018 %
Yliopistosairaala								
HYKS ¹⁾	1 606 680	1 796 990	1 747 080	1 795 053	1 765 806	-29 247	-1,63	9,90
KYS	344 252	347 785	339 458	362 137	350 580	-11 557	-3,19	1,84
OYS ²⁾	381 002	455 055	460 974	476 391	462 507	-13 884	-2,91	21,39
TAYS ³⁾	641 791	694 599	686 444	767 369	697 898	-69 471	-9,05	8,74
TYKS ⁴⁾	608 885	621 951	592 436	522 765	493 025	-29 740	-5,69	-19,03
Yhteensä	3 582 610	3 916 380	3 826 392	3 923 715	3 769 816	-153 899	-3,92	5,23
Keskussairaala								
Etelä-Karjalan keskussairaala	213 389	203 918	171 083	170 734	172 135	1 401	0,82	-19,33
Kainuun keskussairaala	98 225	103 766	94 968	130 783	113 111	-17 672	-13,51	15,16
Kanta-Hämeen keskussairaala	198 857	206 762	219 476	221 736	230 428	8 692	3,92	15,88
Keski-Pohjanmaan keskussairaala	135 642	159 482	147 805	149 384	137 722	-11 662	-7,81	1,53
Keski-Suomen keskussairaala	400 306	389 872	382 038	430 925	425 482	-5 443	-1,26	6,29
Kymenlaakson keskussairaala ⁵⁾	227 097	215 152	174 075	194 254	190 299	-3 955	-2,04	-16,20
Lapin keskussairaala	134 368	161 327	155 584	163 330	153 472	-9 858	-6,04	14,22
Länsi-Pohjan keskussairaala	90 324	99 233	92 229	97 204	95 052	-2 152	-2,21	5,23
Mikkelin keskussairaala	123 443	133 030	140 329	140 937	129 350	-11 587	-8,22	4,79
Pohjois-Karjalan keskussairaala	195 296	217 559	216 778	222 326	198 088	-24 238	-10,90	1,43
Päijät-Hämeen keskussairaala	290 776	335 235	384 342	513 104	325 497	-187 607	-36,56	11,94
Satakunnan keskussairaala ⁶⁾	332 817	351 165	363 487	381 825	383 550	1 725	0,45	15,24
Savonlinnan keskussairaala	66 908	70 380	63 080	70 251	65 595	-4 656	-6,63	-1,96
Seinäjoen keskussairaala	231 047	242 015	237 977	242 474	237 933	-4 541	-1,87	2,98
Vaasan keskussairaala ⁷⁾	211 364	273 229	305 347	321 088	304 631	-16 457	-5,13	44,13
Yhteensä sairaalatyyppeittäin	2 949 859	3 162 125	3 148 598	3 450 355	3 213 136	-237 219	-6,88	8,93
Muu sairaala								
Forssan sairaala	33 585	35 897	49 746	45 686	46 650	964	2,11	38,90
Iisalmen sairaala	52 620	52 862	51 507	51 398	53 469	2 071	4,03	1,61
Pietarsaaren sairaala ⁷⁾	0	0	0	0	0
Raahen sairaala ⁸⁾	23 957	18 466	21 838	25 828	30 366	4 538	17,57	26,75
Rauman sairaala ⁶⁾	0	0	0	0	0
Varkauden sairaala	31 058	33 544	32 196	32 575	32 817	242	0,74	5,66
Yhteensä sairaalatyyppeittäin	141 220	140 769	155 287	155 487	163 302	7 815	5,03	15,64
Erikoislääkärijohtoinen tk-sairaala								
Heinolan terveyskeskus	5 945	6 984	6 628	7 701	8 269	568	7,38	39,09
Helsingin terveyskeskus ⁹⁾	66 272	64 506	63 572	24 117	0	-24 117	-100,00	-100,00
Kuopion terveyskeskus	11 462	15 700	20 693	21 725	20 605	-1 120	-5,16	79,77
Kuusamon terveyskeskus	13 408	14 167	11 822	943	6 820	5 877	623,22	-49,13
Turun terveyskeskus ¹⁰⁾	71 368	73 127	79 725	76 802	0	-76 802	-100,00	-100,00
Yhteensä sairaalatyyppeittäin	168 455	174 484	182 440	131 288	35 694	-95 594	-72,81	-78,81
Kaikki sairaalat yhteensä	6 842 144	7 393 758	7 312 717	7 660 845	7 181 948	-478 897	-6,25	4,97

Päivystyskäynnit erikoisaloittain ja sairaaloittain 2022

Sairaalat	Sisätaudit	Akuutti-lääketiede	Kirurgia	Neurokirurgia	Naistentaudit ja synnytykset	Lastentaudit	Silmätaudit	Korva-, nenä- ja kurkkutaudit	Foniatria	Hammas-, suu- ja leukasairaudet	Ihotaudit ja allergologia	Syöpätaudit ja sädehoito	Neurologia	Lasten-neurologia	Keuhko-sairaudet	Yleis-lääketiede	Muut erikoisalut	Erikoisalut Yhteensä	
Yliopistosairaala	15 400	2 %	787 855	13 974	842	31 962	43 954	21 617	13 540	8	2 627	6 220	843	4 164	15	194	10 259	61	953 535
HYKS ¹⁾	885	-3 %	450 173	2 388	10	4 038	243	10 220	6 430	-	25	4 415	3	5	-	2	10 023	1	488 861
KYS	9 823	19 %	13 365	10 658	796	3 690	3 069	2 104	1 565	1	206	38	43	4 116	2	20	-	24	49 520
OYS ²⁾	182	4 %	97 750	277	1	4 535	11 555	1 741	857	-	131	1 612	5	17	9	2	-	31	118 705
TAYS ³⁾	126	-2 %	115 247	508	32	12 683	7 166	4 166	2 051	4	125	13	763	23	4	50	-	4	142 965
TYKS ⁴⁾	4 384	24 %	111 320	143	3	7 016	21 921	3 386	2 637	3	2 140	142	29	3	-	120	236	1	153 484
Keskussairaala	47 310	-16 %	587 640	40 071	-	18 160	9 495	9 009	5 798	-	7 123	256	154	4 517	33	1 032	56 179	396	787 173
Etelä-Karjalan keskussairaala	7 783	#JAKO/0!	-	7 159	-	1 078	691	5	142	-	2	2	46	210	1	61	32 991	4	50 175
Kainuun keskussairaala	5 235	-28 %	18 686	4 386	-	553	369	462	165	-	5	-	1 584	24	344	-	-	15	31 833
Kanta-Hämeen keskussairaala	137	3 %	44 859	12	-	10	25	1	2	-	1	-	12	-	-	-	-	-	45 059
Keski-Pohjanmaan keskussairaala	6	20 %	40 076	68	-	514	3 868	23	87	-	1	-	106	-	11	-	-	3	44 764
Keski-Suomen keskussairaala	4 556	3 %	72 773	30	-	5 626	34	2 580	1 179	-	1	129	10	65	2	4	-	129	87 118
Kymenlaakson keskussairaala ⁵⁾	1 952	-40 %	86 955	981	-	1 424	-	921	395	-	121	-	67	146	-	316	-	-	93 278
Lapin keskussairaala	745	27 %	40 727	2 089	-	862	130	589	166	-	41	9	16	18	1	8	19	39	45 459
Länsi-Pohjan keskussairaala	23	5 %	21 519	58	-	432	8	384	187	-	11	10	12	6	-	17	-	15	22 682
Mikkelin keskussairaala	5 597	#JAKO/0!	-	6 756	-	1 440	459	1 101	381	-	2	-	-	657	-	65	23 144	5	39 607
Pohjois-Karjalan keskussairaala	153	-6 %	47 879	11	-	1 240	53	516	642	-	62	52	1	1	-	-	24	125	50 759
Päijät-Hämeen keskussairaala	8	6 %	65 188	2	-	1 456	1	1 066	1	-	2 197	37	-	-	-	-	-	-	69 956
Satakunnan keskussairaala ⁶⁾	43	13 %	67 395	1 063	-	2 220	1 496	968	1 789	-	2 864	2	-	5	4	-	1	-	77 850
Savonlinnan keskussairaala	5 778	12 %	14 388	5 816	-	92	289	66	248	-	13	1	-	393	-	14	-	-	27 098
Seinäjoen keskussairaala	5 572	-19 %	34 977	4 176	-	88	374	4	121	-	12	8	-	1 303	-	168	-	-	46 803
Vaasan keskussairaala ⁷⁾	9 722	-67 %	32 218	7 464	-	1 125	1 698	323	293	-	1 790	-	2	11	1	24	-	61	54 732
Muut sairaalat	8	#JAKO/0!	0	5	0	14	1	240	38	0	0	0	0	1	0	0	0	0	307
Forsan sairaala	-	#JAKO/0!	-	-	-	2	-	-	-	-	-	-	-	-	-	-	-	-	2
Iisalmen sairaala	8	#JAKO/0!	-	4	-	12	1	240	38	-	-	-	-	1	-	-	-	-	304
Pietarsaaren sairaala ⁷⁾	-	#JAKO/0!	-	-	-	-	-	-	-	-	-	-	-	-	-	-	-	-	-
Raahen sairaala ⁸⁾	-	#JAKO/0!	-	-	-	-	-	-	-	-	-	-	-	-	-	-	-	-	-
Rauman sairaala ⁹⁾	-	#JAKO/0!	-	-	-	-	-	-	-	-	-	-	-	-	-	-	-	-	-
Varkauden sairaala	-	#JAKO/0!	-	1	-	-	-	-	-	-	-	-	-	-	-	-	-	-	1
Terveyskeskus	128	#JAKO/0!	0	0	0	0	0	0	0	0	0	0	0	0	0	0	0	0	128
Heinolan terveyskeskus	-	#JAKO/0!	-	-	-	-	-	-	-	-	-	-	-	-	-	-	-	-	-
Helsingin terveyskeskus ⁹⁾	-	#JAKO/0!	-	-	-	-	-	-	-	-	-	-	-	-	-	-	-	-	-
Kuopion terveyskeskus	128	#JAKO/0!	-	-	-	-	-	-	-	-	-	-	-	-	-	-	-	-	128
Kuusamon terveyskeskus	-	#JAKO/0!	-	-	-	-	-	-	-	-	-	-	-	-	-	-	-	-	-
Turun terveyskeskus ¹⁰⁾	-	#JAKO/0!	-	-	-	-	-	-	-	-	-	-	-	-	-	-	-	-	-
Kaikki yhteensä	62 846	-7 %	1 375 495	54 050	842	50 136	53 450	30 866	19 376	8	9 750	6 476	997	8 682	48	1 226	66 438	457	1 741 143



Yliopistosairaaloiden tuottavuus vuonna 2022; sairaalatyyppin keskimääräinen tuottavuus=100

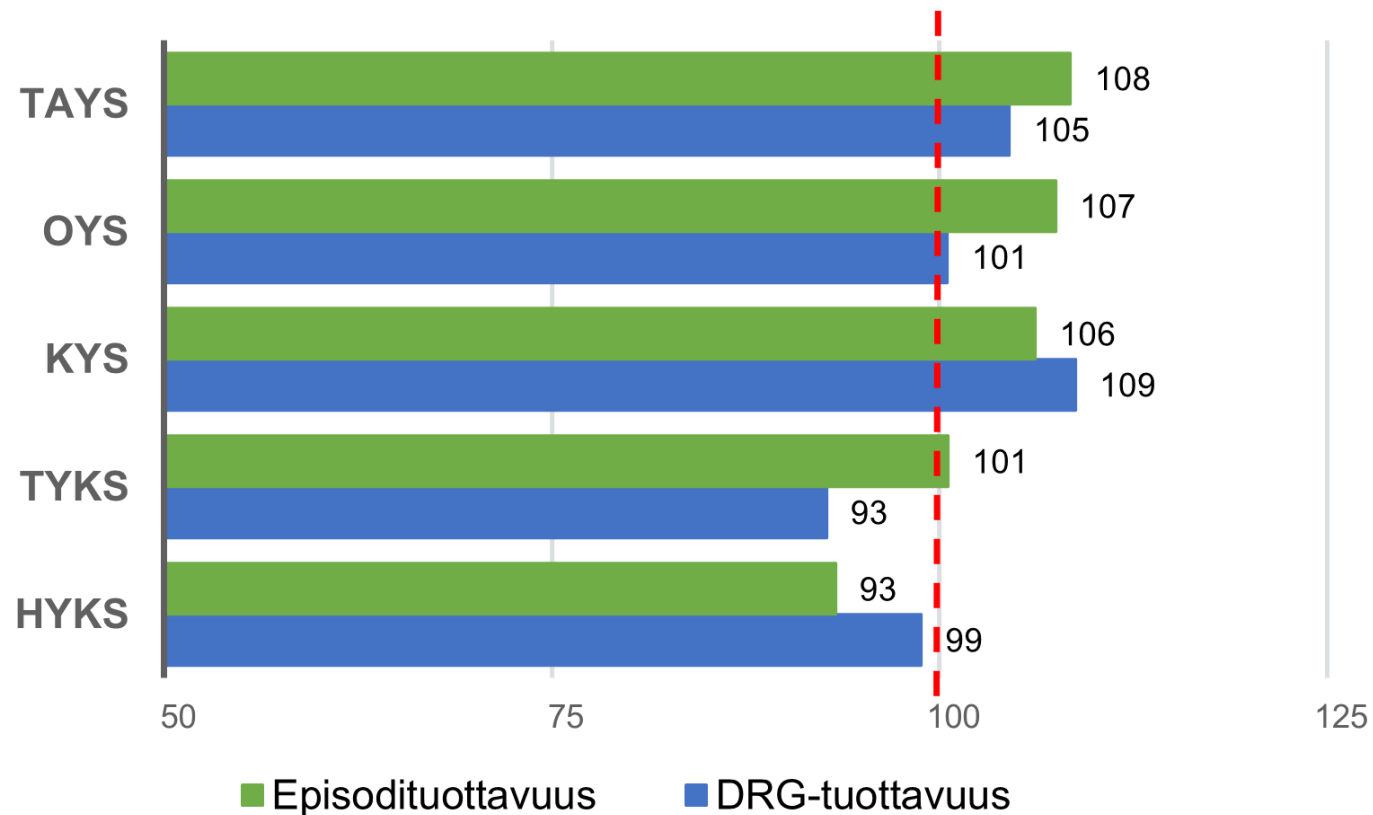

Keskus- sairaaloiden tuottavuus vuonna 2022; sairaalatyyppin keskimääräinen tuottavuus=100

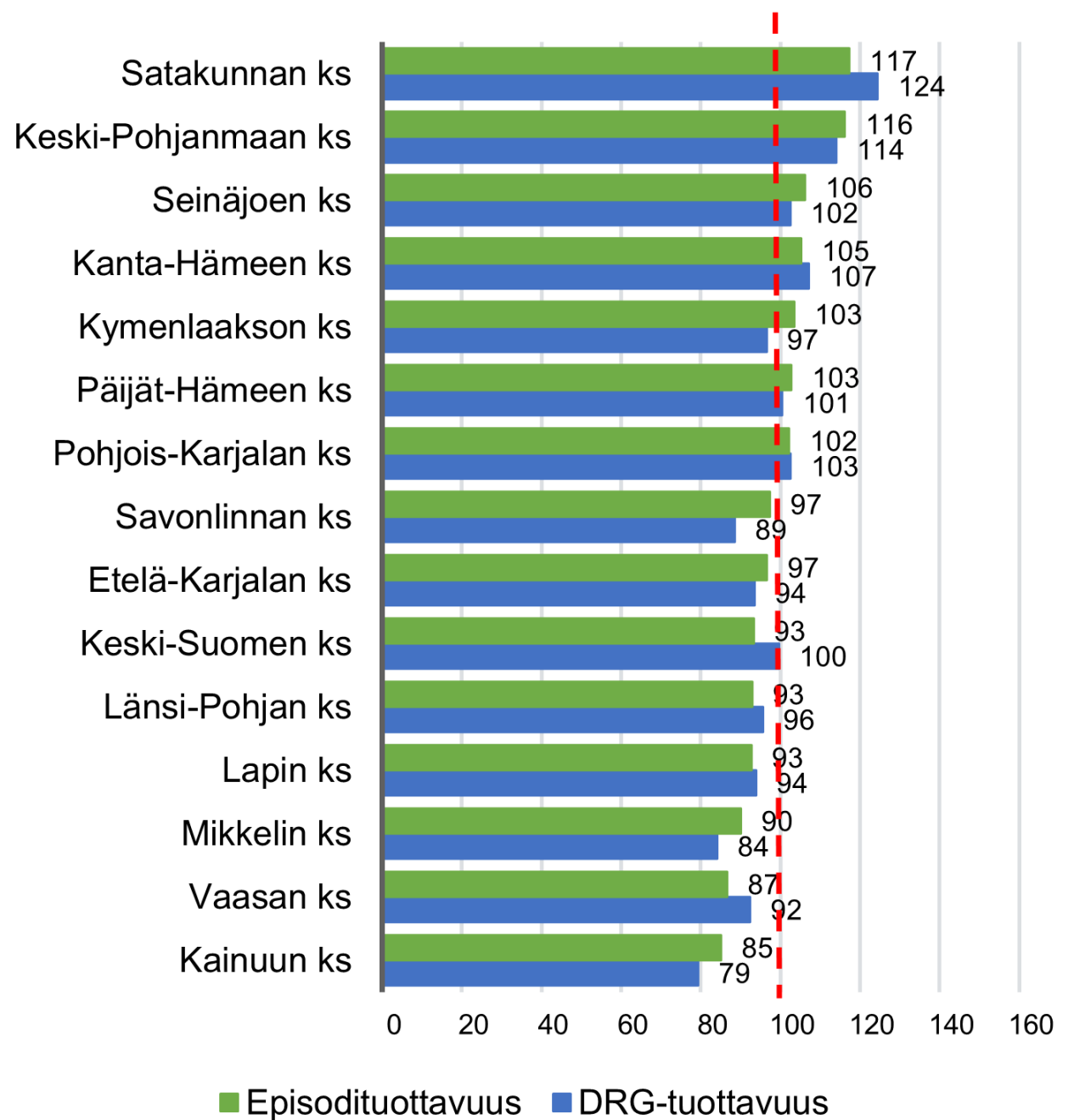

Muiden sairaaloiden tuottavuus vuonna 2022; sairaalatyypin keskimääräinen tuottavuus=100

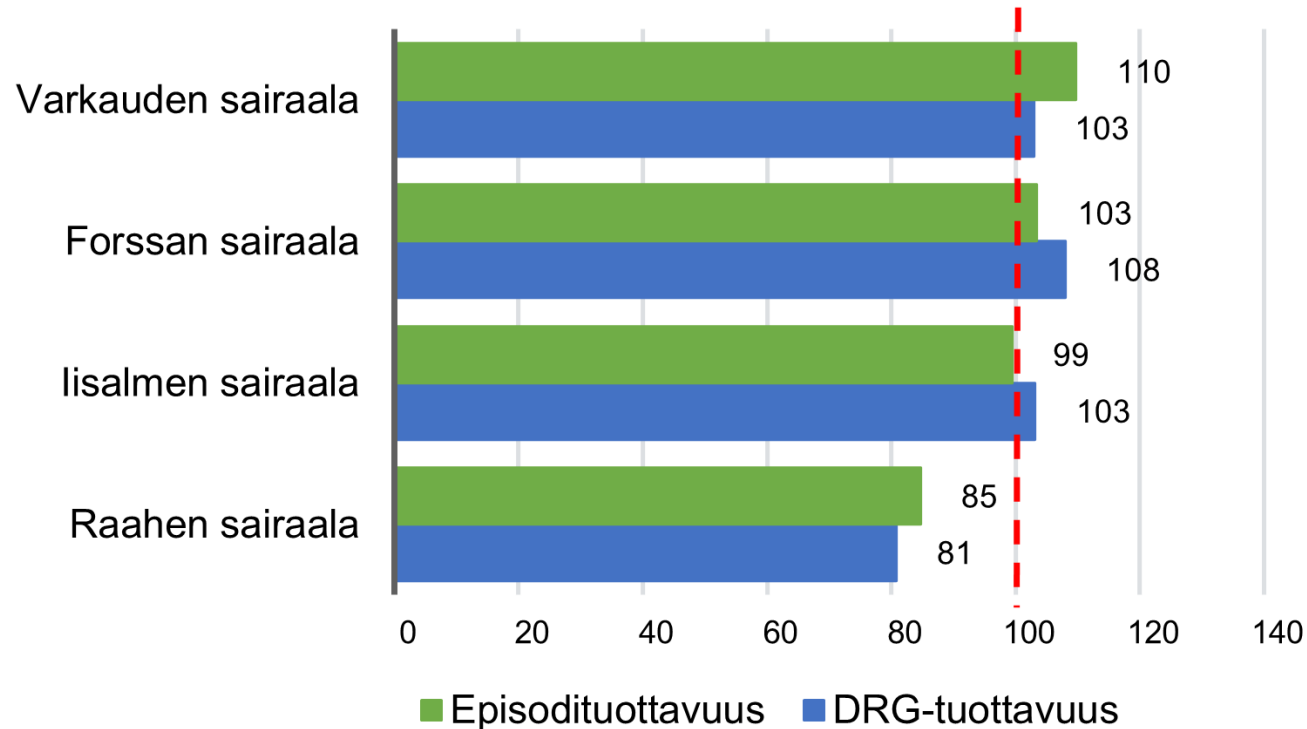

Erikoislääkärijohtoisten sairaaloiden tuottavuus vuonna 2022; sairaalatyypin keskimääräinen tuottavuus=100

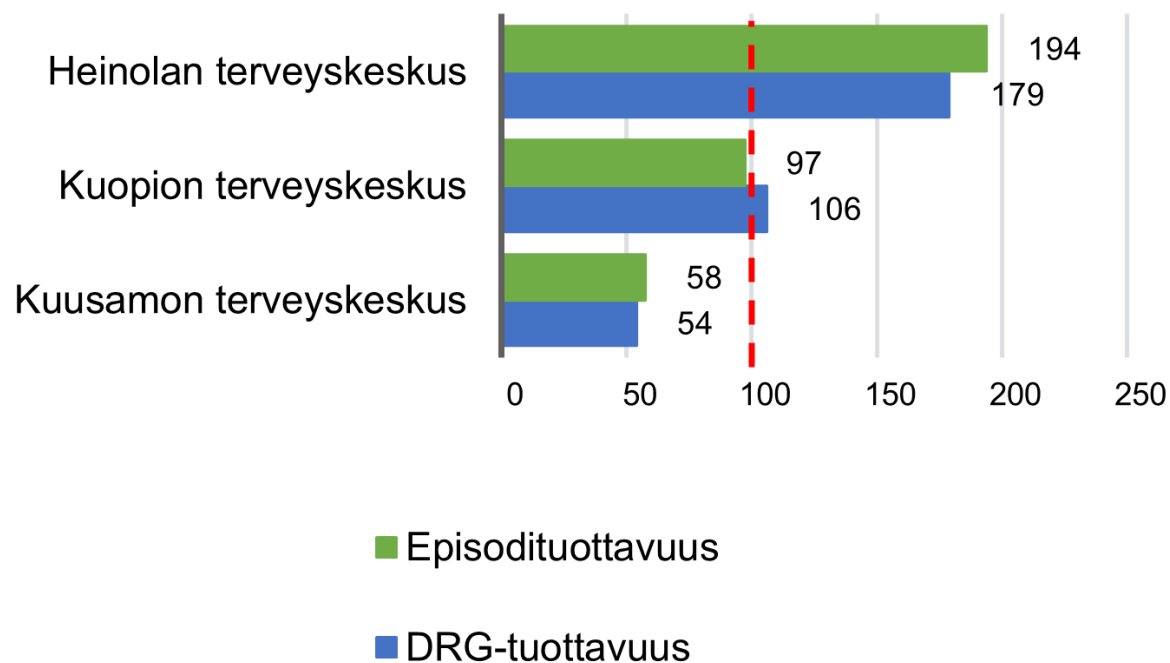



Kiitos

Lisätietoja

[Benchmarking @ thl.fi](https://thl.fi)

24.6.2024